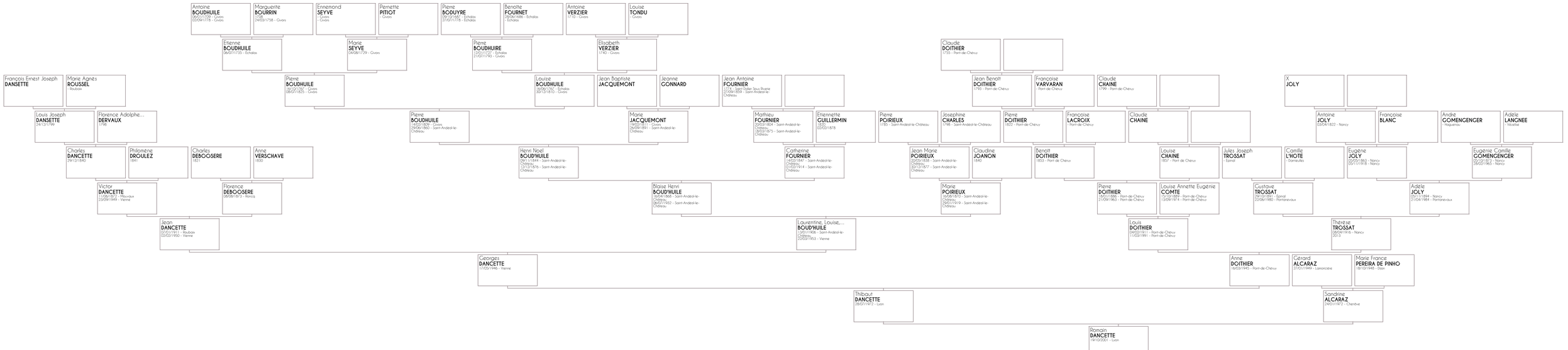
Antoine BOUDHUILE 06/01/1709 - Givors 02/09/1778 - Givors
Marguerite BOURRIN 1708 - 24/03/1758 - Givors
Ennemond SEYVE - Givors - Givors
Pernette PITIOT - Givors
Pierre BODUYRE 09/10/1682 - Echalas 27/07/1775 - Echalas
Benoîte FOURNET 28/06/1686 - Echalas - Echalas
Antoine VERZIER 1710 - Givors
Louise TONDU - Givors
Etienne BOUDHUILE 06/07/1735 - Echalas
Marie SEYVE 04/08/1729 - Givors
Pierre BOUDHUIRE 10/01/1727 - Echalas 31/07/1793 - Givors
Elisabeth VERZIER 1740 - Givors
Claude DOITHIER 1755 - Pont-de-Chéruy
François Ernest Joseph DANSETTE
Marie Agnès ROUSSEL - Roussas
Pierre BOUDHUILE 26/07/1767 - Givors 08/07/1825 - Givors
Louise BOUDHUILE 16/08/1765 - Echalas 30/10/1810 - Givors
Jean Baptiste JACQUEMONT
Jeanne CONNARD
Jean Antoine FOURNIER 17/04/1769 Saint Romain Sous Rhône 27/06/1839 - Saint-Andéol-le-Château
Jean Benoît DOITHIER 1790 - Pont-de-Chéruy
Françoise VARVARAN - Pont-de-Chéruy
Claude CHAINE 1799 - Pont-de-Chéruy
X JOLY
Louis Joseph DANSETTE 24/12/1799
Florence Adolphe... DERVAUX 1798
Pierre BOUDHUILE 14/06/1802 - Givors 19/06/1863 - Saint-Andéol-le-Château
Marie JACQUEMONT 26/06/1803 - Givors 19/06/1891 - Saint-Andéol-le-Château
Mathieu FOURNIER 23/09/1804 - Saint-Andéol-le-Château 18/03/1875 - Saint-Andéol-le-Château
Etiennette GUILLERMIN 1805 - 02/02/1878
Pierre POIRIEUX 1785 - Saint-Andéol-le-Château
Josephine CHARLES 1788 - Saint-Andéol-le-Château
Pierre DOITHIER 1802 - Pont-de-Chéruy
Françoise LACROIX - Pont-de-Chéruy
Claude CHAINE
Antoine JOLY 10/06/1822 - Nancy
Françoise BLANC
André GOMENGENGER - Haguenau
Adèle LANGNEE - Vézelise
Charles DANCETTE 29/12/1840
Philomène DROULEZ 1841
Charles DEBOOSERE 1821
Anne VERSCHAVE 1820
Henri Noël BOUDHUILE 25/12/1844 - Saint-Andéol-le-Château 12/12/1876 - Saint-Andéol-le-Château
Catherine FOURNIER 13/05/1847 - Saint-Andéol-le-Château 01/03/1914 - Saint-Andéol-le-Château
Jean Marie POIRIEUX 02/04/1828 - Saint-Andéol-le-Château 30/12/1877 - Saint-Andéol-le-Château
Claudine JOANON 1840
Benoît DOITHIER 1833 - Pont de Chéruy
Louise CHAINE 1837 - Pont de Chéruy
Jules Joseph TROSSAT - Bernié
Camille L'HOTE - Vernaubles
Eugène JOLY 02/07/1863 - Nancy 05/11/1918 - Nancy
Eugénie Camille GOMENGENGER 02/07/1863 - Nancy 28/02/1903 - Nancy
Victor DANCETTE 11/09/1872 - Nouvoux 23/08/1949 - Vienne
Florence DEBOOSERE 08/08/1873 - Roncq
Blaise Henri BOUDHUILE 15/06/1868 - Saint-Andéol-le-Château 13/03/1932 - Saint-Andéol-le-Château
Marie POIRIEUX 10/08/1870 - Saint-Andéol-le-Château 19/06/1919 - Saint-Andéol-le-Château
Pierre DOITHIER 11/06/1886 - Pont-de-Chéruy 21/09/1963 - Pont-de-Chéruy
Louise Annette Eugénie COMTE 15/10/1885 - Pont-de-Chéruy 13/09/1974 - Pont-de-Chéruy
Gustave TROSSAT 09/12/1881 - Epinal 22/06/1980 - Pontanevaux
Adèle JOLY 15/11/1894 - Nancy 21/04/1984 - Pontanevaux
Jean DANCETTE 02/01/1911 - Nouvoux 03/03/1950 - Vienne
Laurentine, Louise... BOUD'HUILE 13/07/1896 - Saint-Andéol-le-Château 22/03/1953 - Vienne
Louis DOITHIER 14/02/1911 - Pont-de-Chéruy 11/03/1991 - Pont-de-Chéruy
Thérèse TROSSAT 08/04/1916 - Nancy 2013
Georges DANCETTE 11/07/1946 - Vienne
Anne DOITHIER 09/03/1945 - Pont-de-Chéruy
Gérard ALCARAZ 27/01/1949 - Lamoricière
Marie France PEREIRA DE PINHO 18/10/1948 - Sion
Thibaut DANCETTE 28/07/1972 - Lyon
Sandrine ALCARAZ 24/01/1972 - Chenève
Romain DANCETTE 19/10/2001 - Lyon